

**Agenzia del Territorio
CATASTO FABBRICATI
Ufficio Provinciale di
Milano**

Dichiarazione protocollo n. _____
Planimetria di u.i.u. in Comune di Milano
Via Pellegrino Rossi

Identificativi Catastali:
Sezione:
Foglio:
Particella:
Subalterno:

Scheda n. 1 Scala 1:200

**PIANO QUARTO
H=2.70**

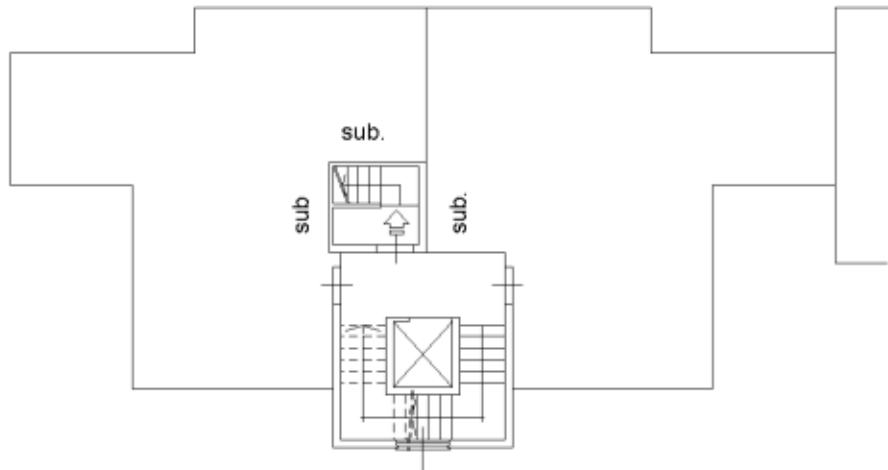

**PIANO (5°) SOTTOTETTO
Hmin=1.90-Hmax=3.30**

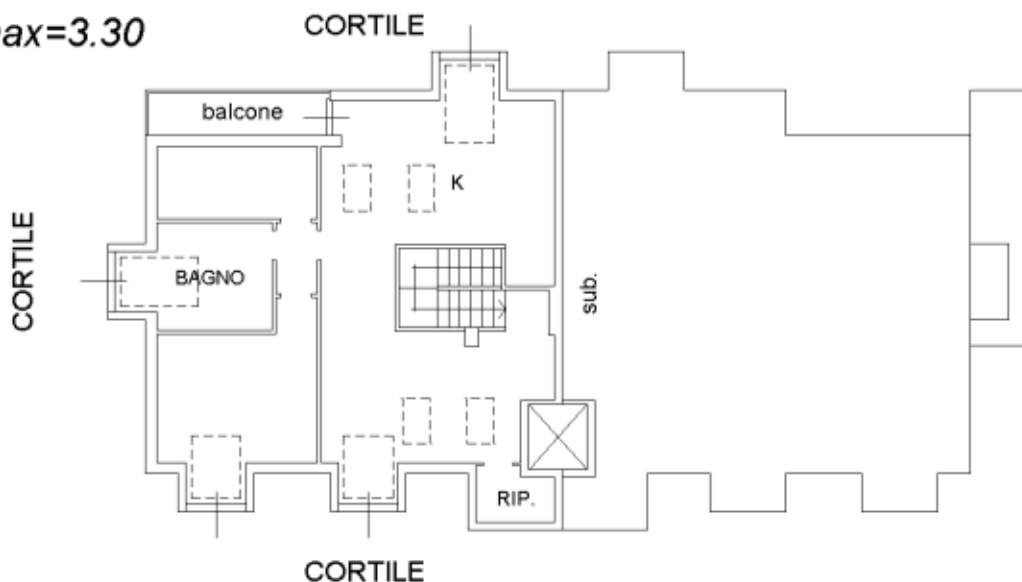

**PIANO INTERRATO
H=2.40**

